domus

rivista mensile

Direzione Gio Ponti

Redazione Lisa Licitra Ponti
Enrichetta Ritter
Mario Tedeschi

326 *gennaio 1957*

MART • FONDO LUCIANO BALDESSARI • PA/B 091

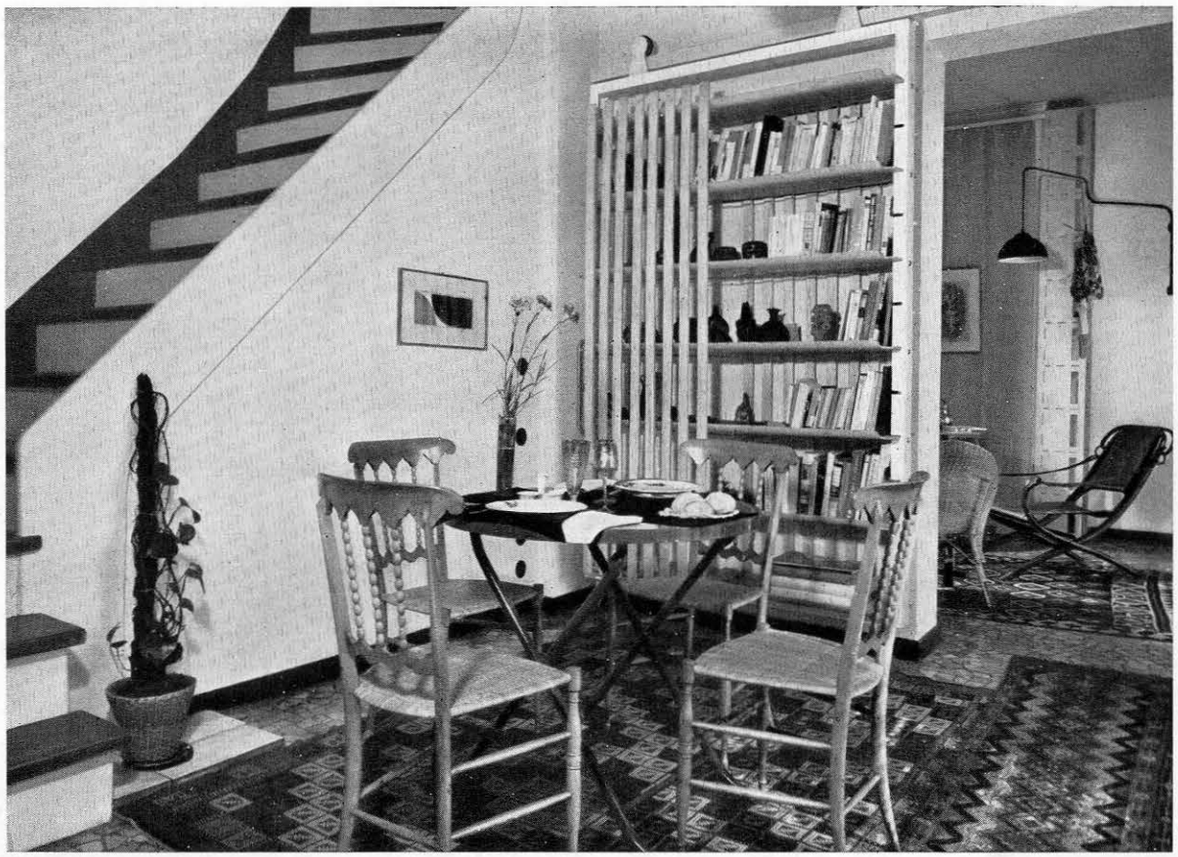

Ernesto N. Rogers arch.: arredamento a Milano (vedi pag. 21 e seguenti).

Casa in campagna presso Parigi	1	André Wogenscky, arch.
Casa e giardino in Lucchesia	5	Alberto Mazzoni, arch.
Un architetto per sè	21	Ernesto N. Rogers, arch.
Casa sui tetti	30	Giorgio e Yolanda Wiskemann
Documenti per una sintesi delle Arti	33	Gillo Dorfles
Sculture inedite di Lorenzo Guerrini	34	Mario Negri
Edizioni per gli architetti	34	recensioni
Artisti ed architetti	40	annuncio di una mostra a Parigi
Mobili dalla Danimarca	44	Poul Kjaerholm
Edizioni d'arte	45	recensioni
Nuovi libri	46	recensioni
" Textiles U.S.A. "	47	Bernardo Rudofsky, arch.
Arte tessile e costumi dell'India	49	Marzio Simonetto, Cesare Pea, arch.tti
Textiles and ornaments of India	50	fotografie di Charles Eames
Antiche sculture lignee	52	mostra ad Arezzo
Notiziario delle antichità	54	rassegna

In copertina: **" Carte ", pavimento disegnato da Gio Ponti e realizzato dalla " Fulget " di Bergamo, per la sua nuova serie d'oro**

Fuori testo: Bruno Munari: "due ricostruzioni di oggetti immaginari"

La rivista Domus è di proprietà dell'Editoriale Domus, presidente dott. Gianni Mazzocchi

Redazione Milano, via Monte di Pietà 15 - Tel. 864080
Amministrazione Milano, via Monte di Pietà 15